



ふれあいネットワーク

— おおあみしらさと —

平成27年7月

No.151

# 社協だより

ささえあう 福祉できずく まちづくり

発行

社会福祉法人  
大網白里市社会福祉協議会  
大網白里市大網131-2  
電話 72-1995  
FAX 72-1996  
E-mail: mail@oamishakyo.com  
ホームページ: http://www.oamishakyo.com



調理実習（福祉作業所）

**平成26年度社会福祉協議会事業報告・決算報告**  
**「夏休みボランティア体験教室」が始まります!**

## 平成26年度に社会福祉協議会が行った主な事業

### 【地域ぐるみ福祉ネットワーク事業】

1. 福祉教育推進協力校及び福祉教育推進支部の指定  
大網小学校・大網東小学校・大網中学校・大網支部  
(平成26年度指定終了)
2. 福祉教育推進協働事業 3回
3. 子育てサロン  
市内公共施設4か所 各サロン 11回  
○ぴよぴよひろば 参加者延人数..... 親子362名  
○ころころサロン 参加者延人数..... 親子246名  
○くすくすひろば 参加者延人数..... 親子253名  
○のびのびひろば 参加者延人数..... 親子119名  
○子育てボランティア研修会・全体会..... 2回
4. 障がい者サロン..... 2回
5. ふれあい福祉大学 全12回..... 修了者17名
6. ボランティア活動状況  
○グループ登録 16グループ..... 206名  
○個人登録者..... 212名
7. 災害ボランティアリーダー養成講座  
計3日間..... 修了者26名
8. 災害ボランティアリーダースキルアップ講座  
1回..... 受講者42名
9. ふれあいいいききサロン..... 市内42か所

### 【広報啓発及び研修事業】

1. 広報紙「社協だより」の発行..... 年6回
2. 第15回大網白里市社会福祉大会..... 参加者296名
3. 役員・評議員等研修..... 1回

### 【各種資金貸付事業】

1. 生活福祉資金  
○緊急小口資金 19件  
○総合支援資金... 1件  
○教育支援資金.. 5件  
○一般福祉費..... 1件  
○介護等費..... 1件  
○転宅費..... 2件

### 【福祉作業所】

- 開所日数..... 237日
- 利用者数..... 9名
- ボランティア延人数..... 39名
- 保護者会・運営委員会... 2回
- 行事回数..... 24回

### 【指定管理者制度】

1. 福祉会館（地域福祉センター・福祉作業所）  
【平成22年度～平成26年度】
2. 老人福祉センター（コスモス荘）  
【平成25年度～平成29年度】

### 【在宅福祉サービス事業】

1. 総合相談事業  
○心配ごと相談 21日..... 36件  
○法律相談 47日..... 292件  
○税務相談 12日..... 15件  
○心の相談 12日..... 57件  
○心配ごと相談員研修..... 2回
2. 在宅介護機器貸出事業  
①車椅子..... 81回  
②介護ベッド..... 6回  
③杖・歩行器..... 9回  
④ポータブルトイレ..... 2回  
⑥バスポート・バスチェア..... 5回
3. 有料在宅福祉サービス「コスモスの会」  
○利用会員..... 17名  
○協力会員..... 11名  
○延利用者数..... 145名  
○延利用日数..... 633日
4. 軽度生活援助事業（市委託事業）  
○利用者..... 14名  
○延利用者数..... 149名  
○延利用日数..... 514日
5. 訪問介護事業＜介護保険法＞  
○利用者..... 30名  
○延利用者数..... 329名  
(要介護184名、予防145名)  
○延利用日数..... 3,187日
6. 障害福祉サービス事業  
＜障害者総合支援法＞  
○利用者..... 14名  
○延利用者数..... 127名  
○延利用日数..... 894日
7. 外出支援サービス事業  
○利用会員..... 35名  
○協力会員..... 5名  
○運送回数..... 457回  
○運送者数..... 257名
8. 日常生活自立支援事業  
○利用者..... 5名  
○生活支援員登録者..... 20名

### 【その他の事業】

1. 福祉バザー（産業文化祭）  
ボランティア..... 12名  
理事..... 2名

# 平成26年度 社会福祉協議会の決算報告

(単位：千円)

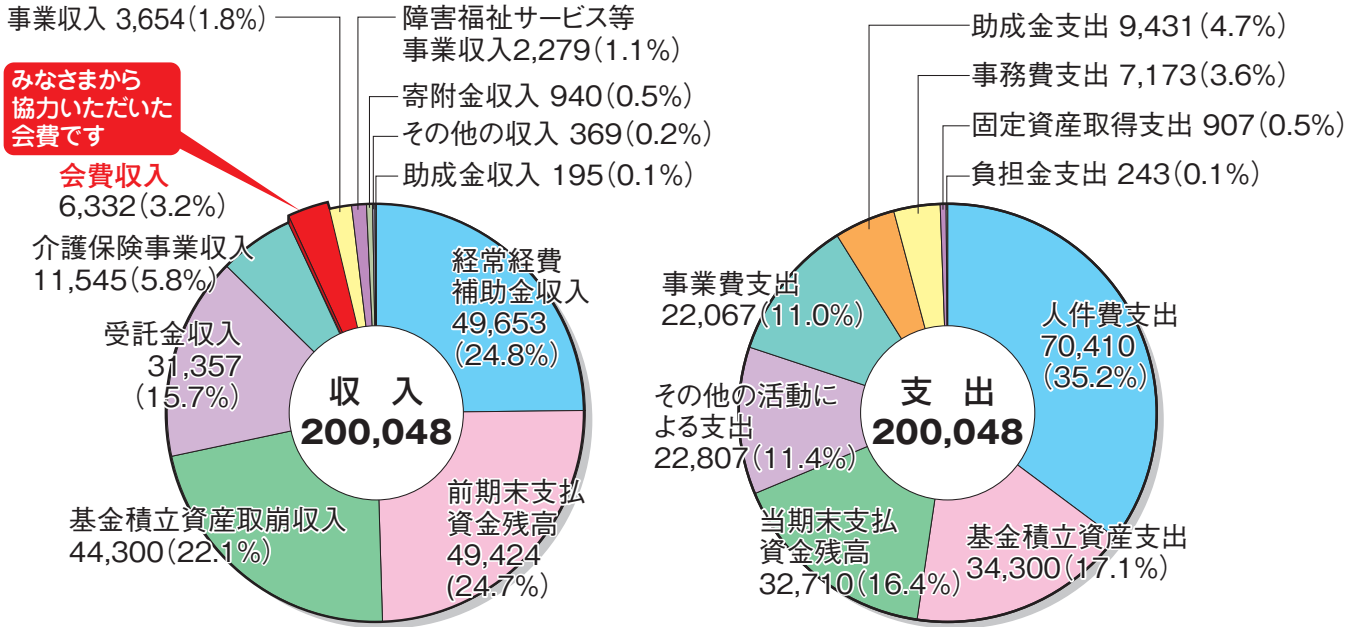

## 社会福祉協議会のホームページをご利用ください。

社会福祉協議会では、インターネットを利用して、社会福祉協議会に関する様々なお知らせや事業・活動の紹介、報告などの情報を発信しています。

「社協だより」に掲載している内容をはじめ、研修会・講座のお知らせ、社会福祉協議会についての概要やボランティア情報、支部社協の活動など、随時更新していますのでご利用ください。

URL : <http://www.oamishakyo.com>  
 ※福祉会館、老人福祉センターの利用申請書をはじめ、各種申請書や書式もダウンロードできます。  
 ※福祉会館までの周辺地図、駐車場のご案内も掲載しています。



# 平成27年からの福祉教育推進活動はじまる

山辺支部  
瑞穂支部

市社会福祉協議会がすすめる「福祉教育推進活動」は、今年度から3年間、瑞穂支部と山辺支部を推進支部に、瑞穂小学校と季美の森小学校を推進校に指定しスタートしました。左表の通り、瑞穂小学校は平成6年度以来3度目、季美の森小学校も平成14年に続き、2度目の指定になります。

平成6年度にはじまり、今年で22年目を迎えるこの事業は、学校教育を通じ、社会福祉への理解と関心を深め、ふれあいと支え合いによる地域連帯の心を育成することを目的に、各学校の実情に合わせ、支部と学校が協働し

## 福祉教育推進活動の推移(市社協指定)

年度	推進校	推進支部
平成6～7	大網中・瑞穂小	
8～9	白里中・白里小	
10～11	大網東小・増穂北小	
12～13	増穂中・大網小	
14～15	増穂小・季美の森小	
16～17	大網中・瑞穂小	
18～20	白里中・白里小	
21～23	増穂中・増穂小・増穂北小	増穂支部
24～26	大網中・大網小・大網東小	大網支部
27～29	瑞穂小	瑞穂支部
	季美の森小	山辺支部

<注>H6年度～20年度まで推進支部指定はありませんでした。

推進することになっていきます。そして、活動実績と成果報告は3年後の市社会福祉会で発表されます。推進支部と推進校の関係者が集まり、「第1回福祉教育推進連絡会議」を6月10日(水)に市福祉会館で開催し、福祉教育の活動方針や、地域社会との協働の進め方などについて協議しました。

山辺支部では、社会福祉を子供の目線で捉えた企画を、学校と地域ぐるみで取り組むこととし、瑞穂支部では学校側の方針に沿って支部が協力する立場で進めて行きたいとしています。



# 古布をお届け

増穂支部

平成18年度に房総平和園から入所者の方の清拭用にカットして使う使い古しのタオルやシーツ、Tシャツなどがほしいとの話があり、増穂支部では、支部活動として施設支援の援護部会が担当し、理事に呼びかけ、年2回1か月かけて古布を集めお届けしています。

最近、古布ばかりではなく、身内の方の介護で残った紙おむつや未使用のタオル、バスタオルの提供もあり、園からは、ありがたいと喜ばれています。

この活動は理事の知り合いの方にも広がり毎回段ボール十数個分にもなります。今年も7月17日まで1回目の回収を行っています。



## 新年度の活動が始動!

大網支部

5月9日(土)、定期総会を開催し、各議案の承認を受けて平成27年度の事業がスタートしました。

### 《主な事業》

#### 【福祉教育推進事業】

P.T.Aや地域と協働し、児童・生徒の福祉の心の育成を図ります。

#### 【地域福祉座談会の開催】

社会福祉協議会の出前講座を兼ね、行政の福祉サービスや地域の福祉課題等について語り合います。

#### 【見守り活動の更なる実践】

独居高齢者以外にも要支援者、災害時の安否確認にも配慮し実施します。(児童の見守りも継続)

#### 【敬老会】

71歳以上の方を対象に10月3日(土)に開催します。

#### ♪安心して暮らせる福祉のまちづくり♪

福祉力を高めましょう。

ご協力をお願いします。



(見守り帽の「エンブレム」)

## ようこそ交流会へ

白里支部

6月15日(月)、初夏を感じさせる窓辺から穏やかな波が見えるコスモス荘の一室において、大網支部と白里支部の広報部員合せて22人で交流会を開催しました。

### 自己紹介の

後、お互いの広報紙を見ながら評価すべきところや注視点、驚かされる点など、多くの意見が出ました。

大網支部の写真に対する積極的な取り組みがとても印象的で、自分たちも写真の撮り方など参考にしたと思います。

双方ともに紙面作りに寄せる熱い思いは同じです。

意見交換の後、大網支部の方からボランティア活動についてのお話もいただきました。

この交流会で学んだことを大いに活かして、これからも皆様に親しまれ、愛される紙面作りを心がけたいと思います。



## 大満足!!

## 調理実習

福祉作業所ニユース

5月21日(木)、市中央公民館で調理実習を行い、カレーライス、野菜サラダ、デザートを調理しました。利用者の皆さんの「甘口のカレーが食べたい」「中辛がいい」「お肉は鶏肉がいい」という意見から、甘口と中辛を合わせたチキンカレーを作りました。その他、野菜サラダには何を入れるか、ドレッシングは何味にするかなど、利用者さんと話し合いをして希望を取り入れました。自分たちで作った料理

に大変満足した様子で、食が進んでいました。家で食器洗いやお皿拭きのお手伝いをしていく方も多く、慣れた様子で片づけもできま



おいしくできたよ

ボラ連協  
ニュース

## 「夏休みボランティア体験教室」参加者募集!

この夏休みに様々なボランティア体験をしてみませんか?各学校を通して児童・生徒の皆さんへパンフレットを配布しています。市内公共施設の窓口にもパンフレットを置いてあります。お気軽にお申込みください。

受付期間(先着順となります)

問い合わせ・申込み

7月1日(水)~8日(水)まで 午前9時~午後5時  
※5日(日)を除く大網白里市ボランティア連絡協議会事務局  
☎(72)1995

グループ・団体名	体験内容・開催日時	場所	参加対象者
大網白里市 ボランティア連絡協議会	調べてみよう。福祉マーク 使用済み切手やプルトップがどのように役立つか知ろう。 8月6日(木) 10:00~11:30	福祉会館 研修室	小学1年生 ~一般
とお 十 か 日 かい 会	かわいい動物の小物入れを作ってみませんか。 7月29日(水) 10:00~11:30	福祉会館 研修室	小学1年生 ~一般
囲碁・将棋訪問会	利用者の皆さんとゲーム(囲碁・オセロ・将棋)を楽しみませんか。 ※保護者参加可 8月3日(月) 13:00~15:30	房総平和園	小学1年生 ~6年生
増穂ひまわり会	プロの技術者と一緒にボランティアしませんか?(利用者の方のヘ アークットの補助) 8月4日(火) 10:00~12:00	特別養護老人ホーム おおあみ緑の里	小学4年生 ~一般
ゆい 結 の 会	社協だより・市広報紙などを朗読しテープに録音し、目の不自由な 方にお届けしています。音訳テープを作ってみませんか。 8月7日(金) 10:00~12:00	福祉会館 研修室	小学1年生 ~一般
社会福祉協議会 増穂支部援護部会	施設を使用している方達へのちょっとしたお手伝いや一緒に体操・ 歌を唄うなどしてふれあいます。 8月21日(金) 9:30~11:30	特別養護老人ホーム おおあみ緑の里	小学4年生 ~一般
ホ レ ブ デイサービスセンター	施設や地域で暮らす精神に障がいを持つ方々とおやつ作りやレク リエーションなどを通じてふれあきましょう。 7月21日(火) 13:30~15:30	ホレブデイサー ビスセンター	小学4年生 ~一般
プラセル九十九里 デイサービスレクリー	利用者の方とゲームや歌、体操などしながら楽しいひとときを過ご しませんか。お待ちしております! 8月3日(月) 14:00~15:30	プラセル九十九里 デイサービスレクリー	小学4年生 ~一般
点字グループ	点字で50音を打ってみましょう!~点字のあ・い・う・え・お~ 8月21日(金) 9:00~11:00	福祉会館 研修室	小学4年生 ~一般
手話サークル「歩み」	聞こえない人達と手話で楽しく遊びましょう!※保護者参加可 7月26日(日) 13:30~16:30	中央公民館 1階 講堂	小学1年生 ~中学生
大網白里市福祉作業所	利用者の方と一緒に作業やレクリエーションをしましょう! 7月22日(水)~8月6日(木) 9:30~11:30、13:00~15:00 ※土日を除く	大網白里市 福祉作業所	小学5年生 ~一般
特別養護老人ホーム 杜の街	利用者の方とふれあいましょう。(レクリエーション・散歩・掃除など) 8月13日(木)、20日(木) 14:00~16:00	特別養護老人ホーム 杜の街	小学5年生 ~一般
山武みどり学園	入所施設を利用している方とふれあってみませんか。(話し相手・ 折り紙・散歩など) 8月17日(月)~28日(金) 16:00~17:30	山武みどり学園 作業室	高校生 ~一般
杜のこやぎ	グループホーム利用者の方々と歌や手遊びをして、ふれあってみ ませんか。 7月30日(木) 10:00~11:00	グループホーム 杜の街	小学5年生 ~中学生
まきの木会	布団のカバー取替えを通して、利用者の方とふれあってみませんか。 8月4日(火) 10:30~11:30	特別養護老人ホーム おおあみ緑の里	小学5年生 ~一般
親と子のふれあい広場	小さなお子さんが好きな方、一緒に楽しい時間を過ごしましょう! 7月31日(金) 9:30~12:00	季美の森南 2丁目自治会館	小学5年生 ~中学生
おはなしどんどん	お話会で紙芝居や絵本の読み聞かせをしてみませんか。 説明会 8月1日(土) 13:00~15:00 実演 8月8日(土) 14:30~15:30	保健文化センター 2階 会議室	小学5年生 ~一般

※持ち物や定員などの詳細は、お問い合わせください。

## お知らせコーナー ～コミュニティ～

### 災害ボランティアリーダー養成講座

社会福祉協議会では、災害発生時に「災害ボランティアセンター」を運営します。

この講座は、災害ボランティア活動に対する知識を学び活動していただけるリーダーを養成します。

- 会場：農村環境改善センター(いずみの里)
- 対象：市内在住で**全日程受講できる方**
- 募集人数：30名(定員になり次第締め切り)
- 締切：7月31日(金)まで
- 問い合わせ・申し込み  
社会福祉協議会 ☎(72)1995 FAX(72)1996

	内 容	日 時
第1回	「大網白里市地域防災計画について知る」 「災害時における社協の対応と災害ボランティアリーダーに期待される役割」	8月11日(火) 午前10時～午後3時
第2回	「災害ボランティアセンターの流れと模擬運営」	8月18日(火) 午前10時～午後3時30分

※すでに講座を修了された方は受講できません。

障がいをお持ちの方とご家族のための

## わくわくサロン

このサロンは、障がいの種別に関わらず、市内に住む当事者同士がお互いに理解し合い、助け合うことができるようにするための“仲間”との出会いの場です。一緒に楽しい時間を過ごしましょう!

- 日時 7月25日(土) 午後1時30分～午後4時まで(受付開始 午後1時)
- 対象 大網白里市内にお住まいで障がいをお持ちの方とご家族
- 会場 大網白里特別支援学校 食堂・体育館
- 内容 ○参加者同士の交流会(軽食あり)  
○レクリエーション  
※手話通訳がつきます。
- 参加費 1人200円(軽食代)
- 締切 7月15日(水)まで
- 問い合わせ・申し込み 社会福祉協議会 ☎(72)1995 FAX(72)1996

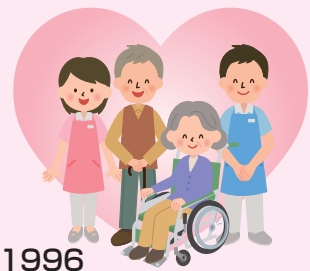

### 善意のご寄付に心から感謝申し上げます

平成27年2月1日～平成27年5月31日まで(敬称略・順不同)

【金銭】	有限会社セーフ住設 .....	200,000円
	陶芸クラブたちばな会 .....	14,700円
	匿名 7名 .....	53,062円
	募金箱 .....	11,448円

合計 279,210円

【物品】 プルトップ、使用済み切手、おんぶ紐、布地、傘

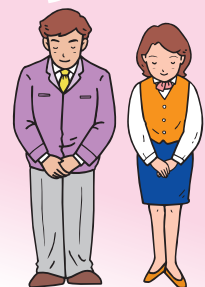

### 外出支援サービスを利用しませんか

単独での移動が困難で、介護認定、障害者手帳等の交付を受けている方を対象に、福祉車両での外出支援を行っています。

詳細についてはお問合せください。

運転手は、移送車のリフト操作、運行のみですので、自宅内及び目的地でのサポートは介助者をお願いします。

☆登録料  
3,000円  
(介助者1,000円)

☆利用料  
30分 500円

☆登録申請が必要です。

問い合わせ ☎(72)1995 活躍する福祉車両「競輪号」



### 〜在宅介護を支援します〜 ご相談ください。「介護のこと」

- ◎介護保険訪問介護事業  
対象:要介護・要支援の介護認定者
- ◎障害福祉サービス訪問介護事業  
対象:障がい者・障がい児
- ◎有料在宅福祉サービス「コスモスの会」  
対象:高齢者・母子・障がい者  
内容:1時間1,000円で家事援助
- ◎軽度生活援助事業(市委託事業)  
対象:高齢者・高齢者世帯  
内容:軽易な日常生活援助

問い合わせ 介護専用 ☎(72)7292

### 〈総合相談所窓口〉

- 心配ごと相談…第2・第4(月)  
午後1時～4時(電話相談可)  
主任相談員・一般相談員
- 法律相談……第1～第4(水)  
午後1時～4時(予約制)  
弁護士・主任相談員・一般相談員
- 税務相談……第2(火)  
午後1時～4時(予約制)  
税理士
- 心の相談……第2(金)  
午前9時～午後3時(予約制)  
臨床心理士

◇場所はいずれも福祉会館相談室です。

〈総合相談専用 ☎(70)1122〉

### 法律相談を受ける方へのお願い

- \*相談時間はおひとり20分程度です。
- \*相談内容をわかりやすく箇条書きなどにしてお待ちください。
- \*相談内容により必要書類などがあればお持ちください。

### 老人福祉センターからのお知らせ

#### 【開館時間】

(日)～(土) 午前8時30分～午後9時  
※祝祭日は休館です。

機械点検等のため、臨時休館する場合があります。

#### 【問い合わせ・申し込み】

老人福祉センター ☎(77)4466  
社会福祉協議会 ☎(72)1995

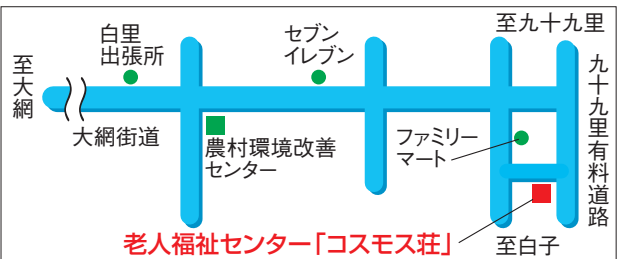

### 大網白里市福祉会館は

# 土曜日も開館しています!

## どうぞご利用ください

【開館時間】(月)～(土) 午前9時～午後5時

福祉会館の2階「地域福祉センター」は、福祉団体や地域福祉活動をしている皆さんに広くご利用いただけます。(約30名の会議などに利用可)



みんな場所を覚えてね!



この広報紙は、赤い羽根共同募金の配分金によって発行されています。  
※再生紙を使用しています。